ВИЖ

ВЕТЕРИНАРИЯ И ЖИЗНЬ
ИНФОРМАЦИОННЫЙ ПОРТАЛ И ГАЗЕТА

«Врач лечит человека, а ветеринарный врач оберегает человечество!»

МЕДИАКИТ 2021

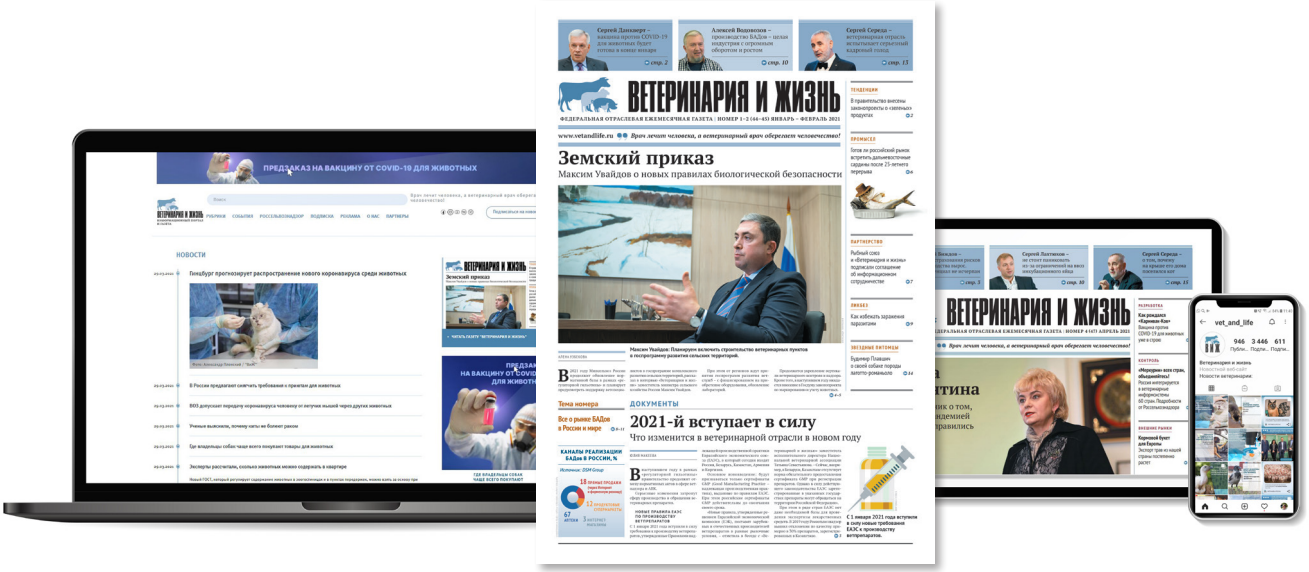

www.vetandlife.ru

Ветеринария и жизнь

ВИЖ
ВЕТЕРИНАРИЯ И ЖИЗНЬ
ИНФОРМАЦИОННЫЙ ПОРТАЛ И ГАЗЕТА

Сайт – vetandlife.ru

Печатная газета

5 000 экземпляров

«Ветеринария и жизнь» – это информационный портал с ежедневным обновлением ленты новостей и ежемесячная полноцветная газета на 16 полос тиражом 5 тысяч экземпляров, распространяющаяся по всей России.

Мы рассказываем об актуальных событиях в области ветеринарии, животноводства, птицеводства, рыбохозяйственного комплекса, рынков сырья и продовольствия. Публикуем аналитические материалы с комментариями ведущих российских и мировых экспертов, ученых научно-производственных институтов Россельхознадзора, руководителей федеральных ведомств и отраслевых ассоциаций. Кроме того, предоставляем свежую информацию об эпизоотической ситуации, обзор и обсуждение новых законопроектов и нормативных актов.

Наша аудитория

ВИЖ
ВЕТЕРИНАРИЯ И ЖИЗНЬ
ИНФОРМАЦИОННЫЙ ПОРТАЛ И ГАЗЕТА

- **Органы власти:**
  Правительство РФ
  Госдума/Совет Федерации
  Минсельхоз
  Россельхознадзор (включая ВГНКИ, ВНИИЗЖ, СББЖ, лаборатории, территориальные управления и пр.)
- **Сельское хозяйство:**
  Сельхозпредприятия
  Отраслевые ассоциации

- **Участники ветеринарного фармацевтического рынка:**
  Производители и дистрибьюторы ветпрепаратов
  Участники ВЭД
- **Зообизнес и ветеринария мелких домашних животных:**
  Ветклиники и зоомагазины
  Ветеринарные лаборатории
  Практикующие ветврачи
  Владельцы и заводчики домашних животных
- **Небезразличные граждане**

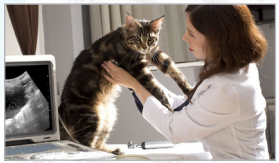

Нас цитируют

ВИЖ
ВЕТЕРИНАРИЯ И ЖИЗНЬ
ИНФОРМАЦИОННЫЙ ПОРТАЛ И ГАЗЕТА

Россия | Все регионы

Interfax-Russia.ru — Специалисты не выявили серьезных побочных эффектов при тестировании вакцины от COVID-19 на добровольцах.

Специалисты не выявили негативных эффектов при тестировании вакцины от COVID-19 на первой группе добровольцев. Волонтеры, которым две недели назад ввели сыворотку, по заверениям Минобороны, чувствуют себя хорошо.

"Добровольцы первой группы, получившие по одному из двух компонентов вакцины 18 июня, чувствуют себя хорошо, жалоб на состояние здоровья не предъявляют. За прошедшие две недели серьезных нежелательных явлений не зарегистрировано", — сказано в сообщении ведомства, поступившем в "Интерфакс".

Вторая группа участников эксперимента, по данным Минобороны России, была провакцинирована 23 июня, через 21 сутки им введут второй компонент сыворотки.

"Участники эксперимента, входящие в состав второй группы, также чувствуют себя хорошо, осложнений или побочных реакций нет", — сообщили в военном ведомстве.

30 июня министр обороны РФ Сергей Шойгу доложил президенту РФ Владимиру Путину, что клинические испытания вакцины от COVID-19 должны завершиться до конца июля.

Вместе с тем, параллельно с разработкой "человеческой" вакциной от коронавируса специалисты работают над созданием такой же сыворотки для животных.

"Вакцина будет предназначена для высоковосприимчивых животных — это кошки и норки", — сообщил ведомственному порталу Россельхознадзора "Ветеринария и жизнь" замдиректора по НИР и мониторингу учреждения Илья Чвала.

Препарат планируется использовать, прежде всего, на звероводческих фермах, где в промышленных масштабах разводят животных, восприимчивых к новой инфекции. Например, к ней чувствительны норки.

ВЕДОМОСТИ

11 декабря 2020, 16:08 / Общество

Россельхознадзор назвал дату создания вакцины от COVID-19 для животных

Ведомости | Прочту позже

Вакцина от коронавируса для животных будет создана в конце января 2021 г., сообщил информационный портал Россельхознадзора «Ветеринария и жизнь» со ссылкой на руководителя ведомства Сергея Данкверта.

«Вакцина против COVID-19 для животных будет готова в конце января 2021 г.», — говорится в сообщении. После этого потребуется время на регистрацию, ведомство готово к массовому производству вакцины, сейчас проходит третий этап ее испытаний, в которых участвуют норки, кошки и грызуны, отметил Данкверт.

По его словам, Россельхознадзор получил неофициальные запросы на приобретение препарата от ряда стран. «Нас проинформировали о заинтересованности различных коммерческих структур в США, Евросоюзе и Сингапуре в вакцине от COVID-19 для животных, которую разрабатывает наш институт», — рассказал Данкверт. Кроме того, тест-системами для диагностики возбудителя COVID-19 у животных заинтересовалась Бразилия, добавил он.

Fishretail

Новости рыбного рынка | Новостной дайджест

Новости / Главные

На Дальнем Востоке запретили ловить лососей ставными неводами и плавными сетями

09 июля 2020, 07:57

До конца 2020 года на Дальнем Востоке запретили промышленный вылов тихоокеанского лосося с помощью определенных орудий лова, следует из приказа Минсельхоза, который вступил в силу 7 июля 2020 года.

Москва

изменить регион поиска

КАТЕГОРИЯ НОВОСТЕЙ

Все
Главные
Рекомендованные
Дальнее зарубежье
Ближнее зарубежье
Новости компаний
Обзоры отрасли

Услуги Fishretail

Размещение рекламы на Fishretail.ru

В этом году рекомендованный вылов лосося установлен на уровне 384 тысяч тонн. По состоянию на 6 июля 2020 года добыто почти 8,7 тысячи тонн лососевых, в том числе в Камчатском крае – более 5 тысяч тонн, в Сахалинской области – свыше 1 тысячи тонн, в Хабаровском крае – почти 1,7 тысячи тонн, в Приморском крае – 813 тонн, в Магаданской области – 129 тонн.

Общие показатели добычи лосося на текущий момент держатся на уровне 60% по сравнению с аналогичным отчетным периодом 2018 года. Вместе с тем вылов в Хабаровском и Приморском краях соответствует уровню рекордного 2018 года, а в Магаданской области превышает его более чем в шесть раз.

Источник: Ветеринария и жизнь

Наши площадки

ВИЖ
ВЕТЕРИНАРИЯ И ЖИЗНЬ
ИНФОРМАЦИОННЫЙ ПОРТАЛ И ГАЗЕТА

Газета –
5 тыс. экземпляров ежемесячно

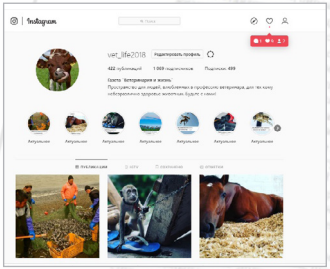

Социальные сети –
12 тыс. подписчиков

Редакционная рассылка –
более 10 тыс. адресов

Сайт –
более 100 тыс. посетителей в месяц

Информационное партнерство на отраслевых выставках и конференциях

Размещение на сайте и в соцсетях

ВИЖ
ВЕТЕРИНАРИЯ И ЖИЗНЬ
ИНФОРМАЦИОННЫЙ ПОРТАЛ И ГАЗЕТА

Баннерная реклама на главной странице www.vetandlife.ru в месяц	
Растяжка 1 (1405 x 120 px)	48 000 руб.
Растяжка 2 (856 x 100 px)	26 000 руб.
Баннер 1 (482 x 467 px)	32 000 руб.
Баннер 2 (482 x 467 px)	28 000 руб.
Баннер 3 (482 x 467 px)	20 000 руб.
Размещение новостей	
Новость рекламодателя на Главной странице с гиперссылкой на сайт рекламодателя	7 000 руб.
Новость рекламодателя на Главной странице с дополнительным размещением новости на внутренней странице	10 000 руб.
Размещение гиперссылки, ведущей на сайт рекламодателя, в тексте новости от «Ветеринария и жизнь» (за 1 ссылку)	5 000 руб.
Продвижение одной новости через Facebook (1 пост)	5 000 руб.
Продвижение одной новости через Instagram (1 пост)	5 000 руб.
Продвижение одной новости через ВКонтакте (1 пост)	5 000 руб.
Продвижение одной новости через Telegram (1 пост)	5 000 руб.

Продвижение одной новости через три соцсети и мессенджер (Facebook, Instagram, ВКонтакте, Telegram)	12 000 руб.
Размещение рекламных материалов	
Интервью с представителем компании о бренде	25 000 руб.
Статья/обзор о продукте	25 000 руб.
Создание и публикация фото-репортажа	20 000 руб.
Создание и размещение видеосюжета/ролика/фильма	Цена договорная
Нативная реклама	от 15 000 руб.
Пакет «Карточка партнера» (мин. размещение на 3 мес.)*	10 000 руб./ мес.
«Спецпроект»: ведение специального проекта, создание страниц и разделов на сайте vetandlife.ru с обновляемым контентом рекламодателя	Цена договорная

*При покупке пакета в разделе «Партнеры» создается «Карточка партнера». Партнер может регулярно размещать свои новости (не более 15 новостей в мес.). Скидки на пакет: на 6 мес. – 5%, на 12 мес. – 10%.

Если вы не нашли материал, подходящий для продвижения ваших услуг или товаров, мы готовы разработать индивидуальное предложение!

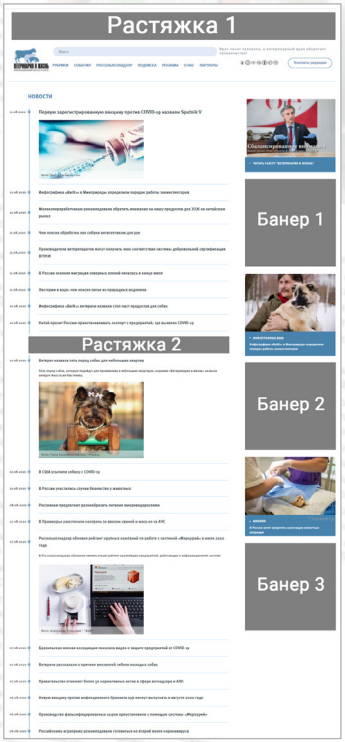

Размещение в номере печатной газеты

ВИЖ
ВЕТЕРИНАРИЯ И ЖИЗНЬ
ИНФОРМАЦИОННЫЙ ПОРТАЛ И ГАЗЕТА

Эксклюзивные площади	
Обложка (1 полоса)	
Передовая статья	150 000 руб.
Подвал (200x100 мм)	40 000 руб.
Обложка (16 полоса)	
1/1 цветной страницы (250x380 мм)	60 000 руб.
1/2 цветной страницы (250x190 мм)	30 000 руб.
1/2 цветной страницы (120x380 мм)	28 000 руб.
1/4 цветной страницы (120x190 мм)	18 000 руб.
1/6 цветной страницы (70x180 мм)	14 000 руб.
2,3 полосы	
2/1 цветной страницы (разворот)	100 000 руб.
1/1 цветной страницы (250x380 мм)	50 000 руб.
1/2 цветной страницы (250x190 мм)	25 000 руб.
1/2 цветной страницы (120x380 мм)	23 000 руб.
1/4 цветной страницы (120x190 мм)	16 000 руб.
1/6 цветной страницы (70x180 мм)	12 000 руб.
Площади внутри газеты (4 – 15 полосы)	
2/1 цветной страницы (разворот)	80 000 руб.
1/1 цветной страницы (250x380 мм)	40 000 руб.
1/2 цветной страницы (250x190 мм)	20 000 руб.
1/2 цветной страницы (120x380 мм)	18 000 руб.
1/3 цветной страницы (250x125 мм)	16 000 руб.
1/4 цветной страницы (120x190 мм)	12 000 руб.
1/6 цветной страницы (70x180 мм)	10 000 руб.
1/8 цветной страницы (120x90 мм)	8 000 руб.

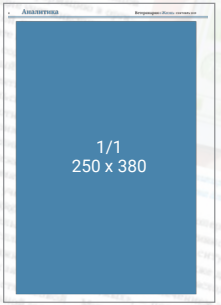

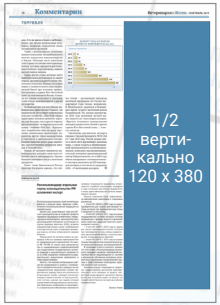

Работа журналиста – 1000 руб./1000 знаков. Работа дизайнера – 5 000 руб./макет. При публикации текстовых материалов от 3 размещений – скидка 5 %, от 6 размещений – 10 % (содержание статьи и размер макетов могут меняться).

Спецпредложение

ВИЖ
ВЕТЕРИНАРИЯ И ЖИЗНЬ
ИНФОРМАЦИОННЫЙ ПОРТАЛ И ГАЗЕТА

Пакет «Антикризисный» – 20 000 руб./месяц!

- Размещение на сайте www.vetandlife.ru:
  – Баннер* на главной странице портала в течение одного месяца с переходом на новость/статью рекламодателя в разделе «Партнеры»**.
  – Размещение новости/заметки/аналитической статьи в разделе «Партнеры» со ссылкой на сайт рекламодателя.
- Продвижение новости/статьи в соцсетях (FB, Instagram) – один пост.
- E-mail-рассылка материала по базе редакции со ссылкой на новость/статью – одна рассылка.
- Размещение новости/заметки в печатной версии газеты (не более 1500 знаков с пробелами) либо рекламного модуля.

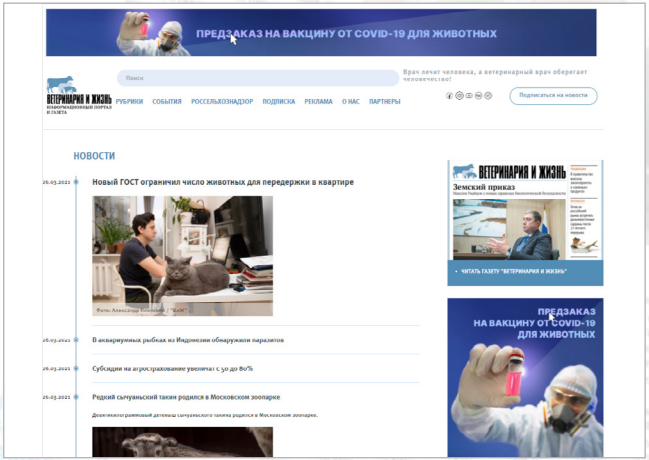

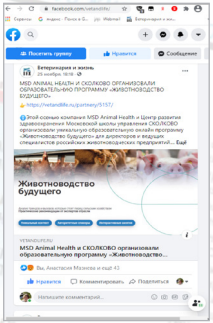

* Количество мест для рекламных баннеров ограничено. В случае отсутствия возможности размещения баннера редакция может предложить другой формат размещения.
** Информация об рекламодателе в разделе «Партнеры» сохраняется и после окончания периода действия договора, но без возможности добавления новых новостей/заметок/статей.

Наши контакты

ВИЖ
ВЕТЕРИНАРИЯ И ЖИЗНЬ
ИНФОРМАЦИОННЫЙ ПОРТАЛ И ГАЗЕТА

Отдел рекламы
Александра Шишкина

129626, Москва, пр. Мира,
д. 102, стр. 31, ком 12

+7 926-366-37-00

pr@vetandlife.ru

www.vetandlife.ru

instagram.com/vet_and_life

facebook.com/vetandlife

vk.com/vizhuvizh

t.me/vizhuvizh